

MAGISTRÁT MĚSTA TEPLICE

odbor dopravy

nám. Svobody 2/2, 415 95 Teplice

MĚSTSKÝ ÚŘAD HROB, okr. Teplice	Čís. odbor.
DOŠLO 10.10.2020	Průjezd
10/2532/HOB	Čís. zn.
Přílohy:	

Naše č.j. :

MgMT/103959/2020

OD/Hum/DZ-PŘ

Vyřizuje/telefon:

Ing. Ilona Humlová /417 510 590

humlova@teplice.cz

v Teplických dne:

05.10.2020

VEŘEJNÁ VYHLÁŠKA opatření obecné povahy

„Stanovení přechodné úpravy provozu na pozemních komunikacích“

Odbor dopravy Magistrátu města Teplice, jako příslušný správní úřad podle § 124 odst. 6 a § 77 odst. 1 písm. c) zákona č. 361/2000 Sb., o provozu na pozemních komunikacích a o změnách některých zákonů, v platném znění (dále jen „zákon“), na základě podaného podnětu: **p. Jan Vinohradský, nar.: 09.04.1974, Duchcovská 205, Hrob 417 04**, ze dne 05.10.2020 a po projednání s dotčeným orgánem, tj. Dopravním inspektorátem Územního odboru Teplice Policie ČR, Krajské ředitelství Ústeckého kraje, jež podal vyjádření k návrhu umístění předmětného přechodného dopravního značení pod č.j. KRPU-159957-1/ČJ-2020-040906 dne 25.09.2020 a v souladu s § 77 odst. 5 zákona a § 171 a § 173 zákona č. 500/2004 Sb., správní řád, v platném znění (dále jen správní řád) vydává opatření obecné povahy:

stanovení přechodné úpravy provozu na pozemních komunikacích:

na úseku silnice č. III/01315, k. ú. Křížanov u Hrobu, obec Hrob

spočívající v dočasném osazení přechodného dopravního značení:

v přesné specifikaci a umístění dle vloženého dopravně inženýrského opatření

z důvodu rekonstrukce fasády domu č. p. 23 v dotčeném úseku bude instalováno stavební lešení

Podmínky provedení přechodného dopravního značení:

1. Dopravní značení bude provedeno podle tohoto stanovení a **odsouhlaseného návrhu dopravního značení**. K označení bude použito reflexních dopravních značek.
2. **Průjezdni jízdní profil musí být minimálně 4 metry.**
3. **Žadatel vhodnými opatřeními zabezpečí, aby v rámci doby trvání stavebních prací byl umožněn bezpečný přístup k sousedním nemovitostem.**
6. Rozměry a provedení dopravních značek či dopravního zařízení budou v souladu s vyhláškou č. 294/2015 Sb., kterou se provádějí pravidla provozu na pozemních komunikacích, dále v souladu s příslušnou českou státní normou a v souladu s technickými podmínkami TP 66 „Zásady pro označování pracovních míst na pozemních komunikacích.“
K označení nesmí být použito nečitelných nebo poškozených značek. Značky a zábrany musí být zajištěny proti posuvu vlivem povětrnosti.
7. Sloupky přenosných dopravních značek budou červenobílé. Délka jednotlivých polí bude min. 10 cm. Spodní okraj nejnižše připevněné značky bude 60 cm nad vozovkou.
8. **Veškeré poškození stávajícího trvalého dopravního značení či jeho neoprávněné zakrytí, bude neprodleně na náklady akce uvedeno do původního stavu.**
9. V případě potřeby bude přechodné dopravní značení v místě akce doplněno nebo pozměněno pověřeným pracovníkem odboru dopravy Magistrátu města Teplice.
10. **Toto stanovení včetně odsouhlaseného návrhu dopravního značení musí být k dispozici v místě konání akce (stačí v kopii) pro případnou kontrolu pracovníků Magistrátu města Teplice. Na své náklady žadatel zajistí instalaci dopravního značení, provádí jeho pravidelnou kontrolu a údržbu a odpovídá za jeho stav a přesné rozmístění (dle odsouhlaseného návrhu) po celou dobu trvání stavebních prací. Odpovědnost za řádné**

provedení dopravně bezpečnostního opatření, jeho udržování, úplnost a včasné odstranění nese p. Jan Vinohradský, tel. č.: 724 539 214.

11. Přejícná úprava provozu na pozemních komunikacích se povoluje v termínu od **nabytí účinnosti (na dobu nezbytně nutnou), nejdéle však do 31.10.2020.**
12. **Realizace přechodné úpravy provozu na uvedených pozemních komunikacích je podmíněna účinností tohoto stanovení.**
13. Upozornění: Toto stanovení dopravního značení nenahrazuje příslušné rozhodnutí o povolení zvláštního užívání komunikace dle § 25, odst. 6, písm. c) bod 2 zákona č. 13/1997 Sb.

Odůvodnění:

Odbor dopravy Magistrátu města Teplice, jako příslušný úřad ve věcech provozu na pozemních komunikacích, podle § 124 odst. 6 zákona, obdržel dne 05.10.2020 podnět ke stanovení přechodné úpravy provozu na pozemních komunikacích – osazení svislého dopravního značení a zařízení na úseku silnice č. III/01315, k. ú. Křížanov u Hrobu, obec Hrob, z důvodu rekonstrukce fasády domu č. p. 23 v dotčeném úseku bude instalováno stavební lešení, jež bude zasahovat do komunikace.

Příslušný správní úřad stanoví přechodnou úpravu provozu na pozemních komunikacích v souladu s ustanovením § 77 odst. 3 zákona, po projednání s Dopravním inspektorátem Územního odboru Teplice Policie ČR, Krajské ředitelství Ústeckého kraje. V souladu s ustanovením § 77 odst. 5 zákona, jde-li o stanovení přechodné úpravy provozu na pozemních komunikacích, nedoručuje příslušný správní úřad návrh opatření obecné povahy a nevyzývá dotčené osoby k podání námitek nebo připomínek.

Poučení:

Protí tomuto stanovení přechodné úpravy provozu na pozemních komunikacích nelze dle § 173 odst. 2 správního řádu nelze podat opravný prostředek ve smyslu obecných předpisů o správním řízení. Toto opatření obecné povahy se oznamuje veřejnou vyhláškou a musí být vyvěšeno k veřejnému nahlédnutí na úřední desce Magistrátu města Teplice a Městského úřadu Hrob, a to **po dobu 15 dnů** ode dne jeho zveřejnění a také způsobem umožňujícím dálkový přístup na stránkách www.teplice.cz a www.mestohrob.cz/, přičemž **nabývá účinnosti pátým dnem** po dni jeho vyvěšení.

otisk úředního razítka
Bc. Ivana Müllerová
vedoucí odboru dopravy
oprávněná úřední osoba

Příloha:

- Situace s návrhem dopravního značení

Městský úřad
odbor místního
hospodářství
HROB
Vyvěšeno dne: 9.10.2020

Městský úřad
odbor místního
hospodářství
HROB
Sejmuto dne: 26.10.2020

Razítko a podpis orgánu, který potvrzuje vyvěšení a sejmutí oznámení:

Obdrží:

- Magistrát města Teplice, nám. Svobody 2/2, 415 95 Teplice - k vyvěšení na úřední desku
- Městský úřad Hrob, U Radnice 234, 417 04 Hrob - k vyvěšení na úřední desku
- p. Jan Vinohradský, nar.: 09.04.1974, Duchcovská 205, Hrob 417 04 - po nabytí účinnosti
- Policie České republiky KŘ, dopravní inspektorát, Masarykova 1363, 415 96 Teplice - po nabytí účinnosti
- Ústecký kraj, Velká Hradební 3118/48, 400 02 Ústí nad Labem, zastoupen Správou a údržbou silnic Ústeckého kraje, příspěvkovou organizací, Ruská 260, 417 03 Dubí - po nabytí účinnosti

Hrob - Křižanov - silnice III/01315 - rekonstrukce domu č.p. 23 - řešení v komunikaci

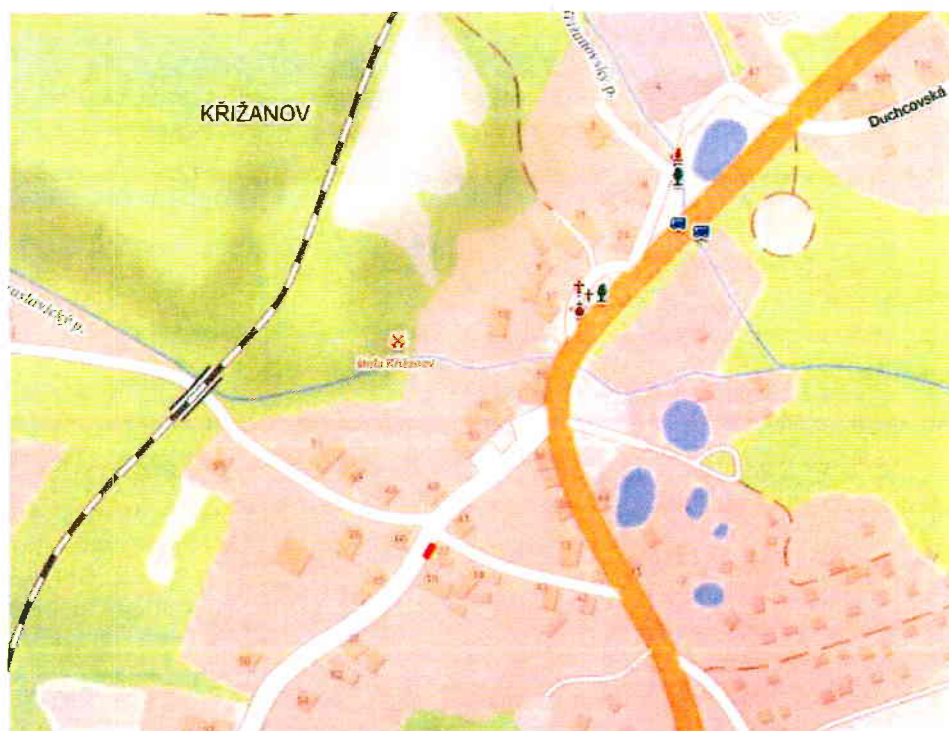

 zájmové místo



Schéma B/1

Silnice s malým dopravním zatížením nebo v dopravně zklidněné oblasti při malém zúžení.

na pracovních místech s kratší dobou trvání zpravidla bez výstražných světel

příčná uzávěra jednostrannými směrovacími deskami
odstup podélně 1 - 2 m
příčně 0,6 - 1 m

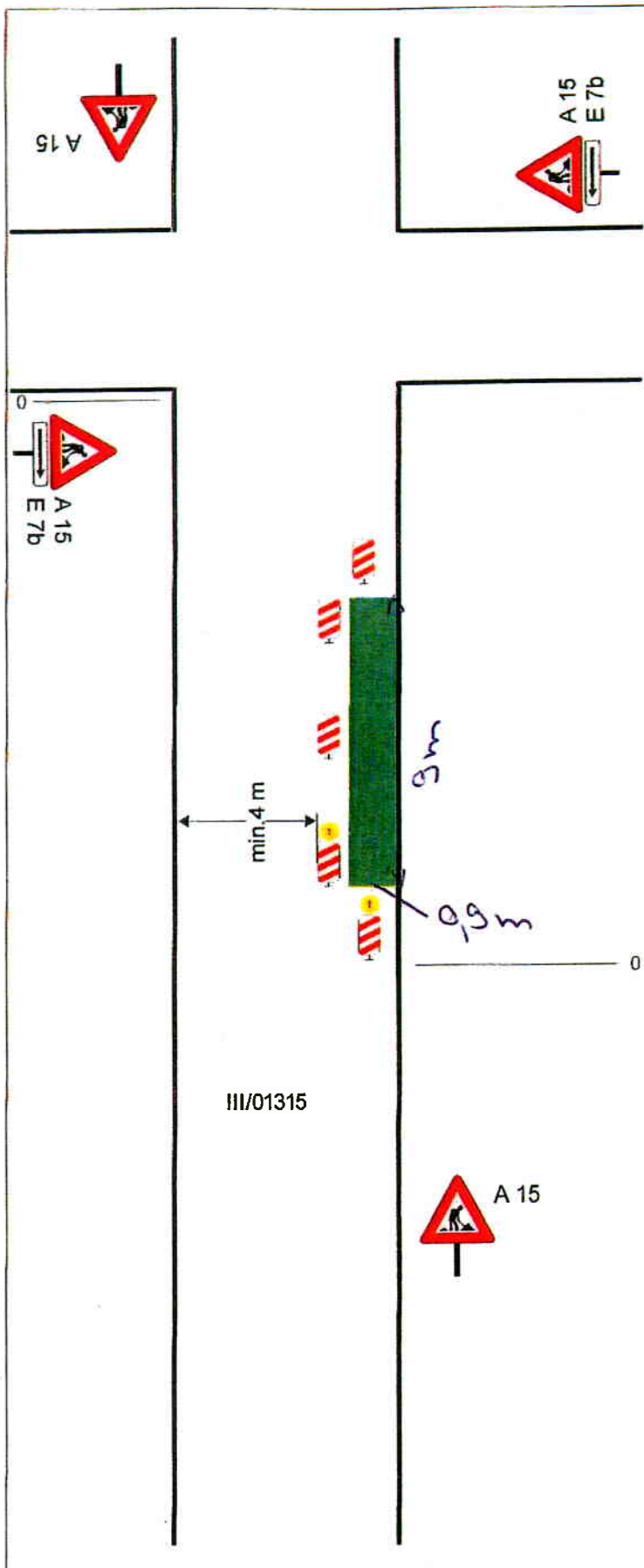
podélná uzávěra oboustrannými směrovacími deskami
odstup max. 10 m

příčná uzávěra jednostrannými směrovacími deskami
odstup podélně 1 - 2 m
příčně 0,6 - 1 m
výstražná světla typu 1 na každé směrovací desce



vzdálenosti v metrech