

MĚSTSKÝ ÚŘAD HROB, okr. Teplice	Čís. dopr.
DOŠLO 19.10.20	W
Č. j.: 20/2635/1109	UNI. ZR.
Přílohy:	

MAGISTRÁT MĚSTA TEPLICE

odbor dopravy
nám. Svobody 2/2, 415 95 Teplice

Náše č.j. :
MgMT/101977/2020
OD/Bel/DZ-P

Vyřizuje/telefon:
Z. Belšánová/417 510 592
belsanova@teplice.cz

v Teplicích dne:
12.10.2020

VEŘEJNÁ VYHLÁŠKA opatření obecné povahy

„Stanovení přechodné úpravy provozu na pozemních komunikacích“

Odbor dopravy Magistrátu města Teplice, jako příslušný správní úřad podle § 124 odst. 6 a § 77 odst. 1 písm. c) zákona č. 361/2000 Sb., o provozu na pozemních komunikacích a o změnách některých zákonů, v platném znění (dále jen „zákon“), na základě podaného podnětu: **Jiří Makovička, nar.: 22.10.1965, Teplická 360, 417 04 Hrob**, ze dne 30.9.2020 a po projednání s dotčeným orgánem, tj. Dopravním inspektorátem Územního odboru Teplice Policie ČR, Krajské ředitelství Ústeckého kraje, jež návrh umístění předmětného přechodného dopravního značení odsouhlasil pod č.j. KRPU-158084-1/ČJ-2020-040906 dne 23.9.2020 a v souladu s § 77 odst. 5 zákona a § 171 a § 173 zákona č. 500/2004 Sb., správní řád, v platném znění (dále jen správní řád) vydává opatření obecné povahy:

stanovení přechodné úpravy provozu na pozemní komunikaci:

Teplická, Hrob

spočívající v dočasném osazení přechodného dopravního značení a zařízení:
v přesné specifikaci a umístění dle vloženého dopravně inženýrského řešení

z důvodu zřízení kanalizační přípojky k domu čp. 360

Podmínky provedení přechodného dopravního značení:

1. Dopravní značení bude provedeno podle tohoto stanovení a **odsouhlaseného návrhu dopravního značení**. K označení bude použito reflexních dopravních značek.
2. **Výkopy v zeleni budou ohraničeny plotovými zábranami nebo oranžovým plastovým plotem.**
3. **SDZ B 28 + E 13 „DATUM“ bude osazeno minimálně 7 kalendářních dní před zahájením prací.**
4. Rozměry a provedení dopravních značek či dopravního zařízení musí být v souladu s vyhláškou č. 294/2015 Sb., kterou se provádějí pravidla provozu na pozemních komunikacích, dále v souladu s příslušnou českou státní normou a v souladu s technickými podmínkami TP 66 „Zásady pro označování pracovních míst na pozemních komunikacích.“
5. K označení nesmí být použito nečitelných nebo poškozených značek. Značky a zábrany musí být zajištěny proti posuvu vlivem povětrnosti.
6. Sloupky přenosných dopravních značek budou červenobílé. Délka jednotlivých polí bude min. 10 cm. Spodní okraj nejnižše připevněné značky bude 60 cm nad vozovkou.
7. Veškeré poškození stávajícího trvalého dopravního značení či jeho neoprávněné zakrytí, bude neprodleně na náklady akce uvedeno do původního stavu.
8. V případě potřeby bude přechodné dopravní značení v místě akce doplněno nebo pozměněno pověřeným pracovníkem odboru dopravy Magistrátu města Teplice.
9. Po skončení akce bude přechodné dopravní značení neprodleně odstraněno a stávající trvalé dopravní značení bude uvedeno do původního stavu.

10. Toto stanovení včetně odsouhlaseného návrhu dopravního značení musí být k dispozici v místě konání akce (stačí v kopii) pro případnou kontrolu pracovníků Magistrátu města Teplice. Odpovědnou osobou za řádné provedení dopravně bezpečnostního opatření, jeho udržování, úplnost a včasné odstranění je žadatel; kontaktní osoba: pan Jiří Makovička, tel.: 774 089 516.
11. Stavba i dopravní značení musí být v koordinaci se stavbou kanalizační přípojky, kterou zajišťuje společnost J U K R spol. s r.o., Žižkova 438, Sobědruhy, 415 10 Teplice, IČ: 62740377 (odpovědná osoba: paní Bronislava Podroužková, tel.: 775 336 998).
12. Přechodná úprava provozu na pozemních komunikacích se povoluje v termínu od 19.10.2020 do 31.12.2020.
13. Upozornění: Toto stanovení dopravního značení nenahrazuje příslušné rozhodnutí o povolení zvláštního užívání komunikace dle § 25, odst. 6, písm. d), zákona č. 13/1997 Sb..

Odůvodnění:

Odbor dopravy Magistrátu města Teplice, jako příslušný úřad ve věcech provozu na pozemních komunikacích, podle § 124 odst. 6 zákona, obdržel dne 30.9.2020 podnět ke stanovení přechodné úpravy provozu na pozemních komunikacích – osazení svíslého dopravního značení a zařízení na pozemní komunikaci Teplická v Hrob, a to z důvodu zřízení kanalizační přípojky k domu čp. 360.

Příslušný správní úřad stanoví přechodnou úpravu provozu na pozemních komunikacích v souladu s ustanovením § 77 odst. 3 zákona, po projednání s Dopravním inspektorátem Územního odboru Teplice Policie ČR, Krajské ředitelství Ústeckého kraje.

V souladu s ustanovením § 77 odst. 5 zákona, jde-li o stanovení přechodné úpravy provozu na pozemních komunikacích, nedoručuje příslušný správní úřad návrh opatření obecné povahy a nevyzývá dotčené osoby k podání námitek nebo připomínek.

Poučení:

Proti tomuto stanovení přechodné úpravy provozu na pozemních komunikacích nelze dle § 173 odst. 2 správního řádu nelze podat opravný prostředek ve smyslu obecných předpisů o správním řízení. Toto opatření obecné povahy se oznamuje veřejnou vyhláškou a musí být vyvěšeno k veřejnému nahlédnutí na úřední desce Magistrátu města Teplice a Městského úřadu Hrob, a to **po dobu 15 dnů** ode dne jeho zveřejnění a také způsobem umožňujícím dálkový přístup na stránkách www.teplice.cz a www.mestohrob.cz, přičemž **nabývá účinnosti pátým dnem** po dni jeho vyvěšení.

Bc. Ivana Müllerová
vedoucí odboru dopravy
oprávněná úřední osoba

Příloha:

- Situace s návrhem dopravního značení

Vyvěšeno dne: 13.10.2020

Sejmuto dne: 29.10.2020

Razítko a podpis orgánu, který potvrzuje vyvěšení a sejmnutí oznámení:

Obdrží:

- Magistrát města Teplice, nám. Svobody 2/2, 415 95 Teplice - k vyvěšení na ÚD
- Městský úřad Hrob, U Radnice 234, 417 04 Hrob - k vyvěšení na ÚD
- Jiří Makovička, Teplická 360, 417 04 Hrob - po nabytí účinnosti

Hrob - ul. Teplická - napojení kanalizace

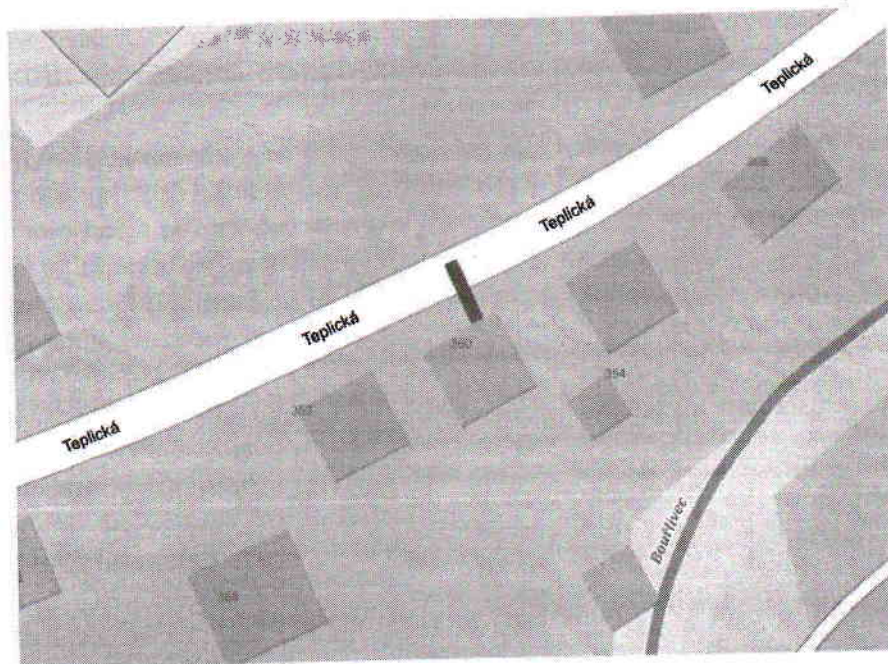

 pracovní úsek

Hrob - ulice Teplická - kanalizační přípojka - překop komunikace

1. ETAPA



Schéma B/2
 Silnice s malým dopravním zatížením nebo v dopravně zklidněné oblasti při výrazném zúžení.
 na pracovních místech s kratší dobou trvání zpravidla bez výstražných světel
 pricna uzavěra zapřeranou minimálně 3 výstražná světla typu 1
 podélná uzavěra oboustrannými směrovacími deskami odstup max. 10 m
 podélná uzavěra zábradlím na straně chodníku/stezky pro cyklisty

 **B 28**
E 13
 v pracovním úseku bude 7 kalendářních dnů před zahájením prací osazeno dopravní značení **B 28 + E 13** (datum a čas zahájení prací)

2. ETAPA

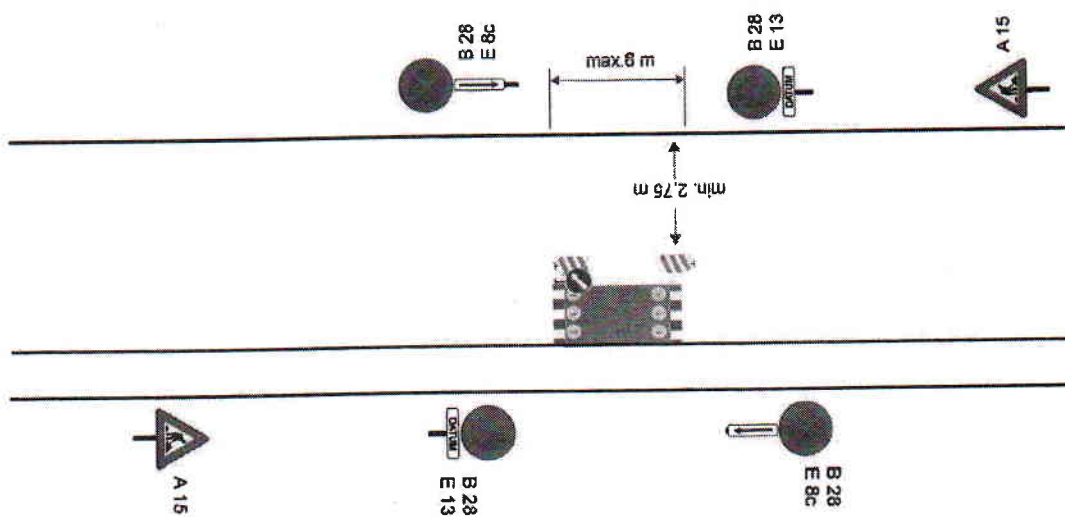