

MAGISTRÁT MĚSTA TEPLICE

odbor dopravy
nám. Svobody 2/2, 415 95 Teplice

MĚSTSKÝ ÚŘAD HROB, okr. Teplice	Čís. dopor.
9.6.2020	Zpracovatel
Č. j.: 20/1466/Hob	UKL. zn.
Přílohy: 1x	

Naše č.j. :
MgMT/055797/2020
OD/BeI/DZ-P

Vyřizuje/telefon:
Z. Belšánová/417 510 592
belsanova@teplice.cz

v Teplicích dne:
8.6.2020

VEŘEJNÁ VYHLÁŠKA opatření obecné povahy

„Stanovení přechodné úpravy provozu na pozemních komunikacích“

Odbor dopravy Magistrátu města Teplice, jako příslušný správní úřad podle § 124 odst. 6 a § 77 odst. 1 písm. c) zákona č. 361/2000 Sb., o provozu na pozemních komunikacích a o změnách některých zákonů, v platném znění (dále jen „zákon“), na základě podaného podnětu: **Jana Šaurová, datum narození: 18.3.1965, bytem: Sklářská 190, 417 23 Košťany**, ze dne 1.6.2020 a po projednání s dotčeným orgánem, tj. Dopravním inspektorátem Územního odboru Teplice Policie ČR, Krajské ředitelství Ústeckého kraje, jež návrh umístění předmětného přechodného dopravního značení odsouhlasil pod č.j. KRPU-85917-1/ČJ-2020-040906 dne 1.6.2020 a v souladu s § 77 odst. 5 zákona a § 171 a § 173 zákona č. 500/2004 Sb., správní řád, v platném znění (dále jen správní řád) vydává opatření obecné povahy:

stanovení přechodné úpravy provozu na pozemní komunikaci:

místní komunikace na p.p.č. 860, k.ú. Hrob

spočívající v dočasném osazení přechodného dopravního značení a zařízení:
v přesné specifikaci a umístění dle vloženého dopravně inženýrského řešení

z důvodu napojení vodovodní přípojky na p.p.č. 265/1, k.ú. Hrob

Podmínky provedení přechodného dopravního značení:

1. Dopravní značení bude provedeno podle tohoto stanovení a **odsouhlaseného návrhu dopravního značení**. K označení bude použito reflexních dopravních značek.
2. **Výkopy budou ohraničeny plotovými zábranami nebo oranžovým plastovým plotem.**
3. **SDZ B 28 + E 13 „DATUM“ bude osazeno minimálně 7 kalendářních dní před zahájením akce.**
4. Rozměry a provedení dopravních značek či dopravního zařízení musí být v souladu s vyhláškou č. 294/2015 Sb., kterou se provádějí pravidla provozu na pozemních komunikacích, dále v souladu s příslušnou českou státní normou a v souladu s technickými podmínkami TP 66 „Zásady pro označování pracovních míst na pozemních komunikacích.“
5. K označení nesmí být použito nečitelných nebo poškozených značek. Značky a zábrany musí být zajištěny proti posuvu vlivem povětrnosti.
6. Sloupky přenosných dopravních značek budou červenobílé. Délka jednotlivých polí bude min. 10 cm. Spodní okraj nejnižše připevněné značky bude 60 cm nad vozovkou.
7. Veškeré poškození stávajícího trvalého dopravního značení či jeho neoprávněné zakrytí, bude neprodleně na náklady akce uvedeno do původního stavu.
8. V případě potřeby bude přechodné dopravní značení v místě akce doplněno nebo pozměněno pověřeným pracovníkem odboru dopravy Magistrátu města Teplice.

9. Po skončení akce bude přechodné dopravní značení neprodleně odstraněno a stávající trvalé dopravní značení bude uvedeno do původního stavu.
10. **Toto stanovení včetně odsouhlaseného návrhu dopravního značení musí být k dispozici v místě konání akce (stačí v kopii) pro případnou kontrolu pracovníků Magistrátu města Teplice. Odpovědnou osobou za řádné provedení dopravně bezpečnostního opatření, jeho udržování, úplnost a včasné odstranění je žadatel; kontaktní osoba: paní Jana Šaurová, tel.: 724 054 237.**
11. Přechodná úprava provozu na pozemních komunikacích se povoluje v termínu **od nabytí účinnosti do 31.7.2020.**
12. Upozornění: Toto stanovení dopravního značení nenahrazuje příslušné rozhodnutí o povolení zvláštního užívání komunikace dle § 25, odst. 6, písm. c), bod 3, zákona č. 13/1997 Sb..

Odůvodnění:

Odbor dopravy Magistrátu města Teplice, jako příslušný úřad ve věcech provozu na pozemních komunikacích, podle § 124 odst. 6 zákona, obdržel dne 1.6.2020 podnět ke stanovení přechodné úpravy provozu na pozemních komunikacích – osazení svislého dopravního značení a zařízení na pozemní komunikaci na p.p.č. 860 v Hrobu, a to z důvodu napojení vodovodní přípojky na p.p.č. 265/1, k.ú. Hrob.

Příslušný správní úřad stanoví přechodnou úpravu provozu na pozemních komunikacích v souladu s ustanovením § 77 odst. 3 zákona, po projednání s Dopravním inspektorátem Územního odboru Teplice Policie ČR, Krajské ředitelství Ústeckého kraje.

V souladu s ustanovením § 77 odst. 5 zákona, jde-li o stanovení přechodné úpravy provozu na pozemních komunikacích, nedoručuje příslušný správní úřad návrh opatření obecné povahy a nevyzývá dotčené osoby k podání námitek nebo připomínek.

Poučení:

Proti tomuto stanovení přechodné úpravy provozu na pozemních komunikacích nelze dle § 173 odst. 2 správního řádu podat opravný prostředek ve smyslu obecných předpisů o správním řízení.

Toto opatření obecné povahy se oznamuje veřejnou vyhláškou a musí být vyvěšeno k veřejnému nahlédnutí na úřední desce Magistrátu města Teplice a Městského úřadu Hrob, a to **po dobu 15 dnů** ode dne jeho zveřejnění a také způsobem umožňujícím dálkový přístup na stránkách www.teplice.cz a www.mestohrob.cz, přičemž **nabývá účinnosti pátým dnem** po dni jeho vyvěšení.

Bc. Ivana Müllerová
vedoucí odboru dopravy
oprávněná úřední osoba

Příloha:

- Situace s návrhem dopravního značení

Vyvěšeno dne:

9.6.2020

Městský úřad
odbor místního
hospodářství
HROB

Sejmuto dne:

24.6.2020

Městský úřad
odbor místního
hospodářství
HROB

Razítko a podpis orgánu, který potvrzuje vyvěšení a sejmnutí oznámení:

Obdrží:

- Magistrát města Teplice, nám. Svobody 2/2, 415 95 Teplice - k vyvěšení na ÚD
- Městský úřad Hrob, U Radnice 234, 417 04 Hrob - k vyvěšení na ÚD
- Jana Šaurová, Sklářská 190, 417 23 Košťany - po nabytí účinnosti
- Policie České republiky KŘ, dopravní inspektorát, Masarykova 1363, 415 96 Teplice - po nabytí účinnosti

Schéma B/2

Standardní pracovní místo na pozemní komunikaci s malým dopravním zatížením. Zúžení vozovky na jeden jízdní pruh.

POLICIE ČESKÉ REPUBLIKY
 Krajské ředitelství policie Ústeckého kraje
 Dopravní inspektorát 415 96 Teplice

Odsouhlaseno

Dne: 01.06.2020

pod č.j. KRPU-85917/čJ-2020-040906

Platnost omezena do: 31.12.2020

Podpis:

125 zákona č. 137/2007 Sb.

§ 77 zákona č. 361/2003 Sb.

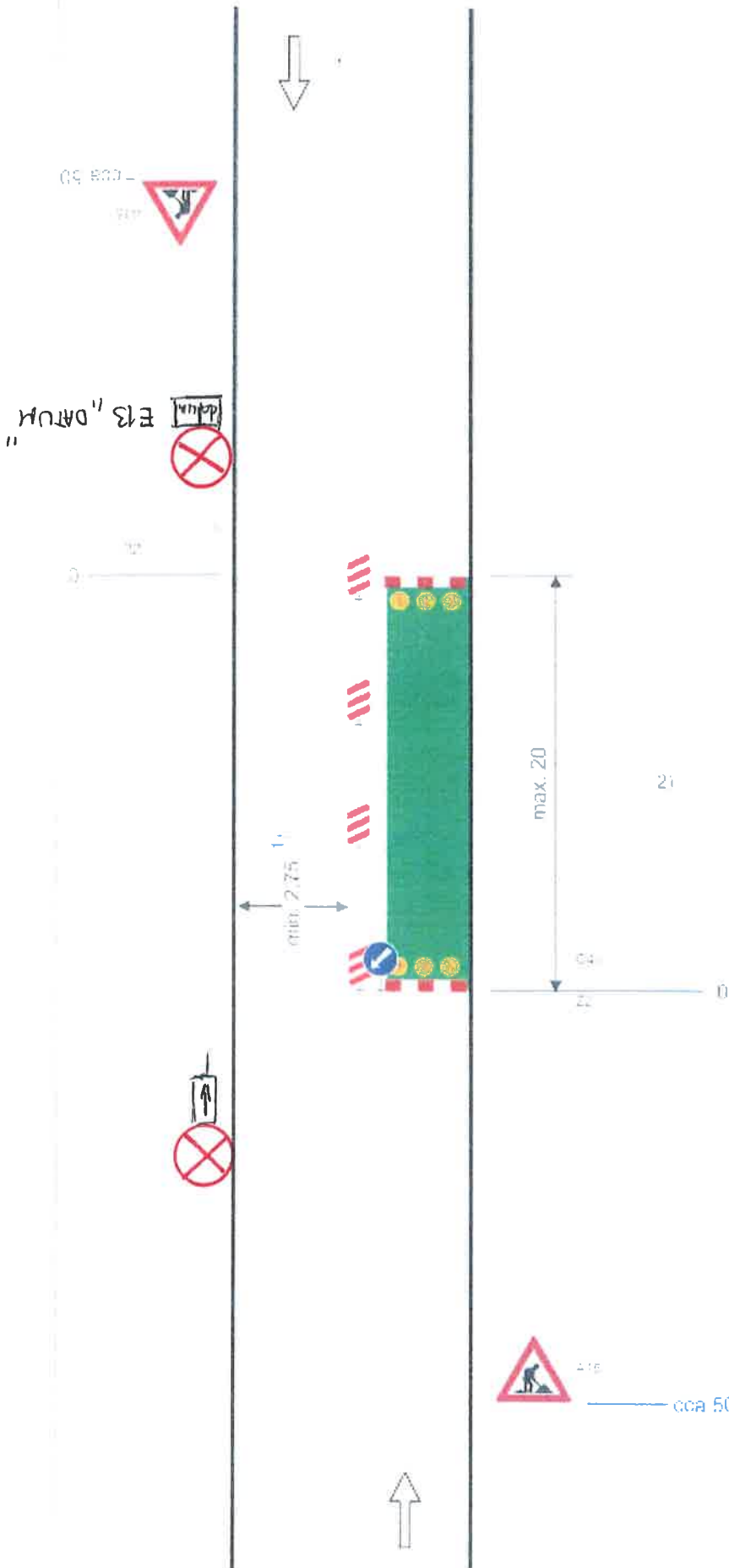

ořdná uzavěra zabránou
 minimálně 3 výstražná světla typu 1

ořdná uzavěra oboustrannými směrovacími
 deskami
 ořdná max. 10m

ořdná uzavěra zabránou na straně chodníku
 stezky pro cyklisty

ořdná uzavěra zabránou
 minimálně 3 výstražná světla typu 1

1) může být ve výjimečných případech menší,
 viz kap. 6.1.2

2) užívat dopravních značek a dopravních zařízení
 v případě souběžných parkovacích pruhů,
 chodníků nebo stezek pro cyklisty podle
 schémat B/16 až B/20



Dopravní omezení v městě Hrob, v ul. Duchcovská z důvodů realizace vodovodní přípojky k zahrádce na p.p.č. 265/1 k.ú. Hrob. V místě bude dopravní omezení označeno pro označení pracovních míst v obci schématem B/2.

